



Viernes,

lasprovincias.es

Registro Hemeroteca BUSCAR en lasprovincias.es

PORTADA ÚLTIMA HORA ECONOMÍA DEPORTES OCIO PARTICIPACIÓN SERVICIOS CLASIFICAD

CLASIFICADOS

- Empleo
- Automóviles V.O.
- Inmobiliarios
- Esquelas
- tusanuncios

¿BUSCA PISO?

- Molmar
- Crespo-Merí
- d'latani
- Bancaja habitat
- Attico
- Urb. Puzol

[NOTICIAS]

- Tema del día
- Valencia
- Ediciones
- L'Horta
- La Ribera
- La Safor
- C. de Morvedre
- La Costera
- La Marina
- C. Valenciana
- Política
- Sucesos
- Opinión
- España
- Internacional
- Economía
- Deportes
- Cultura
- Vida & Ocio
- Agenda

[INTERACTIVO]

- Foros
- Chat

EDICIÓN IMPRESA

VALENCIA

El Síndic de Greuges apoya a los vecinos de José María Orense

REDACCIÓN/ VALENCIA

El Síndic de Greuges recomendará al Ayuntamiento que se compense a los vecinos de la plaza José María Orense debido a la eliminación del jardín, antes situado en la calle Serpis.

En la parcela donde se encontraba el parque se construye actualmente una residencia para personas con parálisis cerebral. Los vecinos de la zona declaran que no se oponen a la construcción de la residencia, pero insisten en que se debería haber buscado un solar alternativo.

El Síndic de Greuges reconoce que la parcela, de propiedad municipal, nunca fue destinada para zona verde. Sin embargo, se manifiesta "sensible" a la preocupación vecinal generada por la pérdida. Por ese motivo, recomendará al Ayuntamiento que se adopten "las medidas compensatorias precisas para mantener la proporción y calidad de las dotaciones públicas existentes con anterioridad" destinando otra parcela a zona verde.

Imprimir Enviar

Más noticias

- El Consell afirma que impedirá el complejo hotelero de Armiñana en la Albufera
- El impacto de la Copa América será ocho veces superior al de Auckland y alcanzará los 2.400 millones de €
- El horario de la Ofrenda volverá a impedir que la fallera mayor asista a la Nit de Foc
- Los antiguos propietarios del solar del nuevo estadio pedirán indemnizaciones
- Los hosteleros de Woody dicen que se ha erradicado el botellón
- El Síndic de Greuges apoya a los vecinos de José María Orense
- El Ayuntamiento sancionará a los perros que no lleven microchip
- El Ayuntamiento gastó 3,5 millones en las Fallas 2006
- Comida navideña con las falleras
- "La oferta cultural ha aumentado la afición por el arte"
- Aparcamiento en una acera
- Un artista que creó escuela
- 490

LAS PROVINCIAS

TRAGED

El descarril del metro d balance de accidente c historia de



La tra el convo

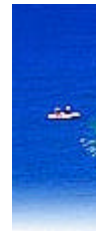

HOTE VALE



CANAL V



Mercado in